

การเปิดเผยราคากลางและการคำนวณราคากลางงานก่อสร้าง

ตารางแสดงวงเงินงบประมาณที่ได้รับจัดสรรและราคากลางในงานจ้างก่อสร้าง

๑. โครงการก่อสร้างถนนคอนกรีตเสริมเหล็ก บ้านหนองบัว หมู่ที่ ๔ ขนาดกว้าง ๕ เมตร หนา ๐.๑๕ เมตร ยาว ๓๒๑ เมตร หรือพื้นที่ไม่น้อยกว่า ๑,๖๐๕ ตารางเมตร
๒. วงเงินงบประมาณที่ได้รับจัดสรร ๘๔๐,๐๐๐ บาท (แปดแสนสี่หมื่นบาทถ้วน)
๓. ลักษณะงาน ถนนคอนกรีตเสริมเหล็ก
๔. ราคากลางคำนวณ ณ วันที่ ๑๕ สิงหาคม ๒๕๖๐ เป็นเงิน ๘๔๐,๐๐๐ บาท
๕. บัญชีประมาณการราคากลาง
 - ๕.๑ ปร.๕
 ๖. รายชื่อคณะกรรมการกำหนดราคากลาง
 - ๖.๑ นายคัธธา ต่างมงคล ตำแหน่ง ผู้อำนวยการกองช่าง เป็นประธานกรรมการ
 - ๖.๒ นายภูสิทธิ์ รัตเสนสี ตำแหน่ง หัวหน้าสำนักปลัด อบต. กรรมการ
 - ๖.๓ นางสุพิน ยัพราชภูร์ ตำแหน่ง ครูผู้ดูแลเด็ก กรรมการ

แบบฟอร์มการประมาณราคา
สรุปผลการประมาณราคาค่าก่อสร้าง

ปร ..

ส่วนราชการ องค์การบริหารส่วนตำบลบัวคือ

ประเภทงาน ก่อสร้างถนนคสล. บ้านหนองบัว หมู่ที่ 4 ตำบลบัวคือ กว้าง 5 ม. หนา 0.15 ม. ยาว 321 ม. หรือ พ.ท. ไม่น้อยกว่า 1,605 ตร.ม.

สถานที่ก่อสร้าง เส้นกลางบ้าน บ้านหนองบัว หมู่ที่ 4 ตำบลบัวคือ อ.เมือง จ.มหาสารคาม

เจ้าของงาน องค์การบริหารส่วนตำบลบัวคือกำหนด

ออกแบบและรายการ กองช่าง อบต.บัวคือ

แบบเลขที่ องค์การบริหารส่วนตำบลบัวคือกำหนด

ประมาณการตามแบบ ปร.4 จำนวน 1 แผ่น

ลำดับที่	รายการ	รวมค่างานต้นทุน	Factor F	รวมค่าก่อสร้าง	หมายเหตุ
1	ประเภทงานก่อสร้างอาคาร	655,600.75	1.3074	857,132.42	Factor F
2	ป้ายโครงการ	1	0	-	เงินล่วงหน้าจ่าย 0 %
		-	0	-	ดอกเบี้ยเงินกู้ 6 %
					เงินประกันผลงานหัก 0 %
	รวมเป็นค่าก่อสร้าง			857,132.42	
	สภาอนุมัติงบประมาณ			840,000.00	
	แปดแสนสี่หมื่นบาทถ้วน				
พื้นที่	1,605.0 ตร.ม.				
เฉลี่ยราคาประมาณ	523.36 บาท/ตร.ม.				

กรรมการกำหนดราคากลางได้ตรวจสอบแล้ว

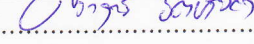
ผู้ประมาณราคา..... 

เห็นชอบให้ประมาณราคานี้เป็นราคากลาง

(นายศรายุทธ จิตบรรจง)

เมื่อวันที่.....

นายช่างโยธาชำนาญงาน

ลงชื่อ



(นายคัชชา ต่างมงคล)

ผู้อำนวยการกองช่าง

ตรวจ

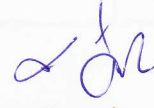

(นายคัชชา ต่างมงคล)

ผู้อำนวยการกองช่าง

ลงชื่อ



(นายภูสิทธิ์ รัตเสนสี)

หัวหน้าสำนักปลัดองค์การบริหารส่วนตำบลบัวคือ

เห็นชอบ



(นายไพโรจน์ สุโพธิ์)

รองปลัดองค์การบริหารส่วนตำบลบัวคือ

รักษาราชการแทนปลัดองค์การบริหารส่วนตำบลบัวคือ

ลงชื่อ



(นางสาวสุพิน ยัพราชภูร์)

ครูผู้ดูแลเด็ก

อนุมัติ



(นายนิโรจน์ ไชยกองชา)

นายกองค์การบริหารส่วนตำบลบัวคือ

รายการประมาณราคาคอนกรีตเสริมเหล็ก

ปร.4

พื้นที่ก่อสร้าง เส้นกลางบ้าน บ้านหนองบัว หมู่ที่ 4 ตำบลบัวค้อ อ.เมือง จ.มหาสารคาม

วงจรราคาคอนกรีต กว้าง 5.00 ม. ยาว 321.00 ม. หรือพื้นที่ 1,605.00 ตร.ม.

จัดทำราคากลางเมื่อวันที่ หนา 0.15 ม.

ที่	รายการ	ปริมาณ งาน	หน่วย	ราคาวัสดุ ต่อหน่วย	รวม ค่าวัสดุ	ค่าแรงงาน ต่อหน่วย	รวม ค่าแรง	รวมค่าวัสดุ ค่าแรง	หมายเหตุ
1	ค่าปรับพื้นที่(งานวางป่าขุดตอ เบา)	1,605.00	ตร.ม.	-	-	1.65	2,648.25	2,648.25	
2	หินลูกรังรองพื้น	-	ลบ.ม.	-	-	-	-	-	
3	หินลูกรังไหลทาง	-	ลบ.ม.	-	-	99.00	-	-	
4	ทรายรองพื้น	80.25	ลบ.ม.	330.00	26,482.50	99.00	7,944.75	34,427.25	
5	คอนกรีต 1:2:4 (240 ksc)	240.75	ลบ.ม.	2,027.39	488,094.14	306.00	73,669.50	561,763.64	ใช้คอนกรีต
6	งานเหล็กเสริม				-		-	-	ค.2
	Dia. 15 mm. (SR 24)	0.371	ตัน	21,627.23	8,033.73	3,300.00	1,225.83	9,259.56	240 ksc
	Dia. 19 mm. (SR 24)	-	ตัน	-	-	-	-	-	ปูน 336 กก.
	WIRE MESH Dia. 4 mm. @ 0.20 #	1,605.00	ตร.ม.	18.22	29,243.10	5.00	8,025.00	37,268.10	ทราย0.6ลบ.ม.
7	ค่าเช่าแบบหล่อ				-		-	-	หิน1.09 ลบ.ม.
	เหล็ก [150x50x20x2.3 มม.	321.00	เมตร	10.00	3,210.00	19.95	6,403.95	9,613.95	
8	โฟม	-	แผ่น	15.00	-	-	-	-	
9	สายยาง Dia. 1"	-	เมตร	15.00	-	-	-	-	
10	แอสฟัลท์	31.00	ลิตร	20.00	620.00	-	-	620.00	
								-	
11	รวมค่าวัสดุและแรงงาน							655,600.75	

รวมค่างานต้นทุน 655,600.75 บาท

Factor F 1.3074

รวมทั้งสิ้น 857,132.42 บาท

คิดค่าก่อสร้างเพียง 840,000.00 บาท

(แปรแสนสี่หมื่นบาทถ้วน)

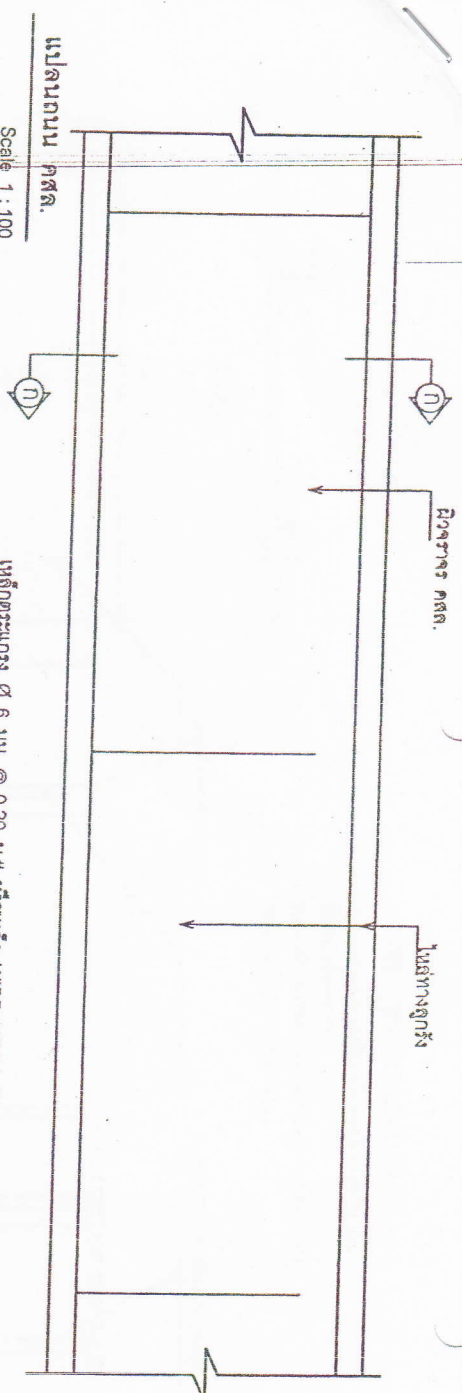

Scale 1 : 100

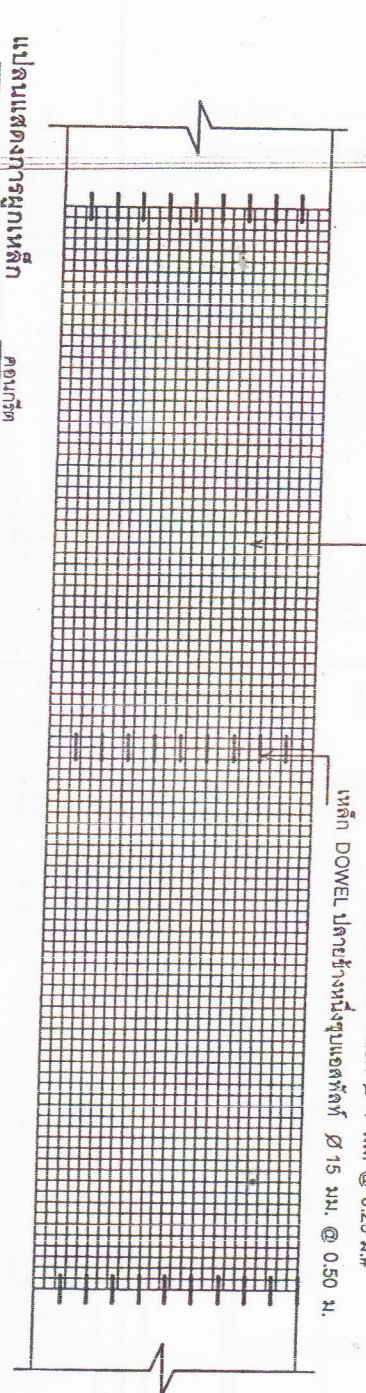

Scale 1 : 100

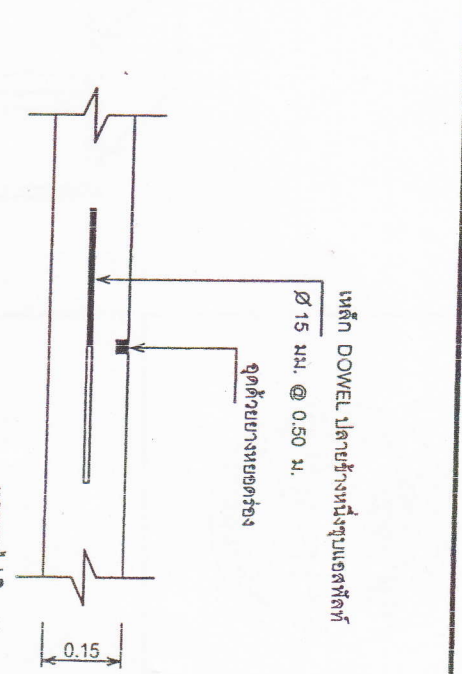

CONTRACTION JOINT

Scale 1 : 10

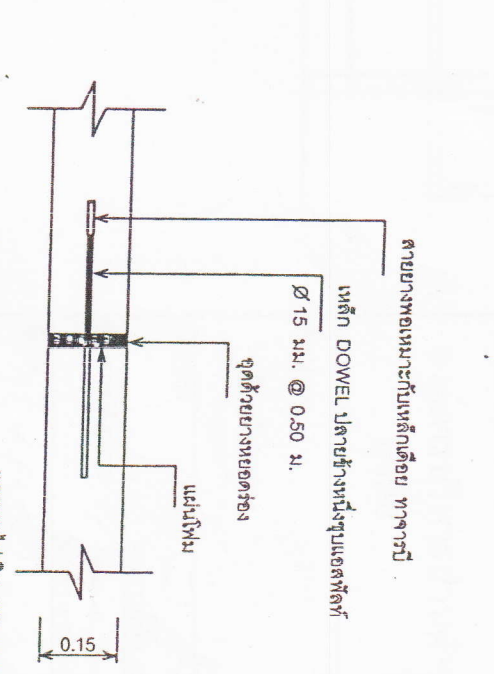

EXPANSION JOINT

Scale 1 : 10

รูปตัด (ก) - (ค)
Scale 1 : 50

- หมายเหตุ
- รายการประกอบแบบก่อสร้างให้เป็นไปตามมาตรฐานงานก่อสร้างของท้องถิ่นตามแบบถนนคอนกรีตเสริมเหล็ก ท 1-01 ของกระทรวงมหาดไทย
 - การเตรียมชั้นลูกรังอัดแน่น ให้เตรียมตามสภาพเดิมในกรณีที่มีลูกรังเดิมอยู่แล้ว



แบบถนนคอนกรีตเสริมเหล็ก ขนาดกว้าง 5.00 เมตร		คัดลอกแบบกรมการปกครอง แบบเลขที่ ท 1-01	
เขียน/ตรวจ		ผอ.กองช่าง	
เห็นชอบ		ปลัด อบต.บัวค้อ	
อนุมัติ		นายก อบต.บัวค้อ	

รายการประกอบแบบ

- 1 เสา, ฝ้าป้ายตาตีเขียวทังสองด้านใช้สีน้ำมัน
 - 2 ตั้วหนึ่งสีอัสซีว
 - 3 ขนาดตัวหนังสือกำหนดตามความเหมาะสม
- ข้อความตามแบบที่กำหนด

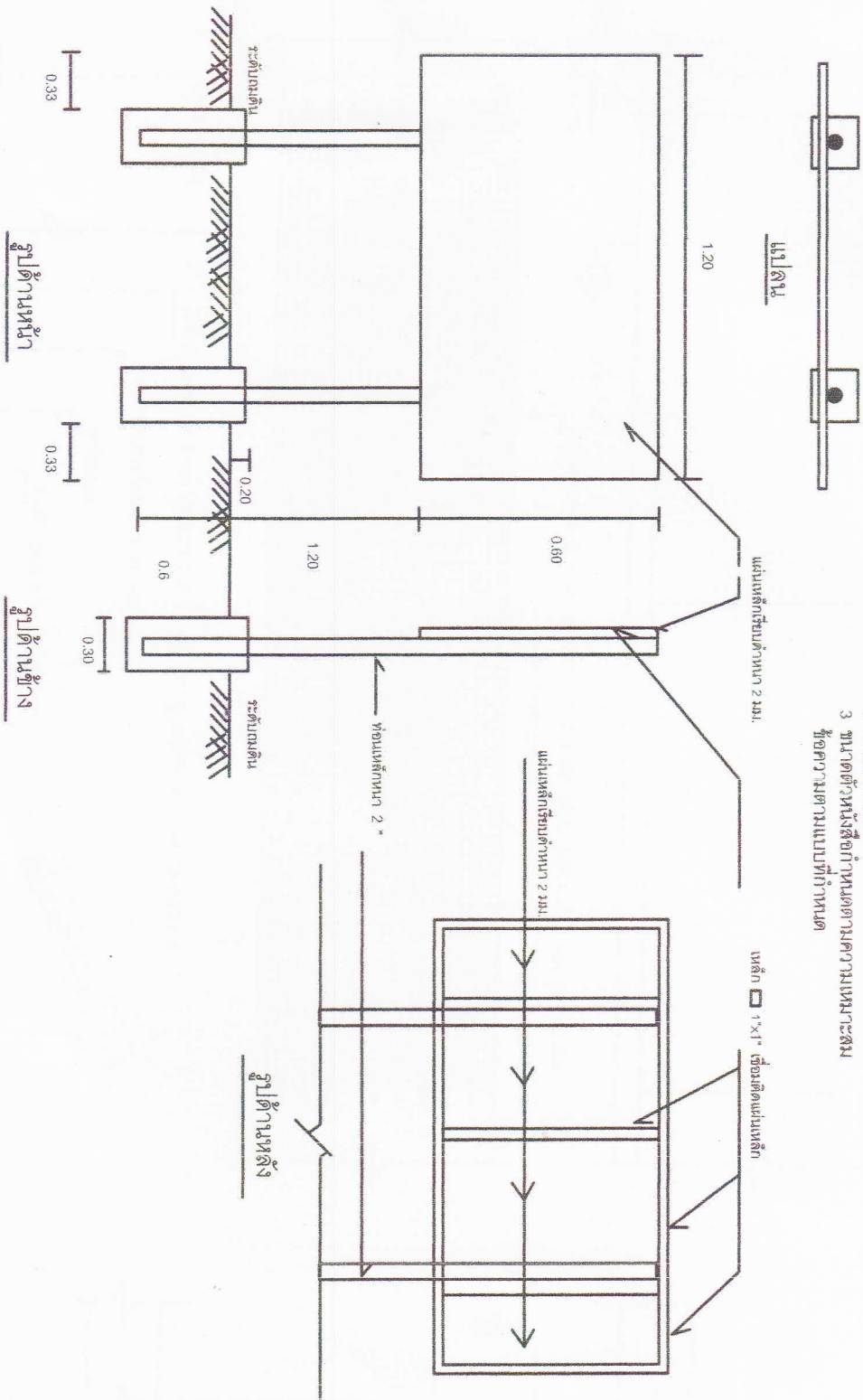

ป้ายโครงการ



เจ้าของโครงการ
**องค์การบริหารส่วนตำบล
 บัวค้อ**

ชื่อแบบ
ป้ายโครงการ

งานสำรวจ
 นายสุรศักดิ์ ท่อนโพธิ์

ผู้ออกแบบ/เขียนแบบ
 นายสุรศักดิ์ ท่อนโพธิ์

ผู้ตรวจ
 นายสุรศักดิ์ ท่อนโพธิ์

เสนอ
 นายสุรศักดิ์ ท่อนโพธิ์

อนุมัติ
 นายสุรศักดิ์ ท่อนโพธิ์

DRAWING NO
 A - 04

REVISION SUFFIG	
SCALE	วัน / เดือน / ปี